I6KLLDSH

Gelenkverbinder horizontal für I6KLL

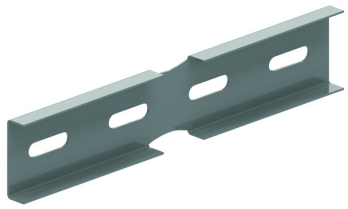

Standardausführung

Edelstahl V4A / Werkstoffnummer 1.4404

HD	Referenz	↕ mm	↔ mm	→‖← mm	⇄ mm	kg/stk	📦	Lager	Einheit
-	**I6KLLDSH60**	41	10		200	0,080	6		STK

Abgabe nur in vollen Verpackungseinheiten.
Min. Anzahl Schrauben und Muttern: 4 Stück.

Gebeizt und passiviert.

Zu befestigen mit:

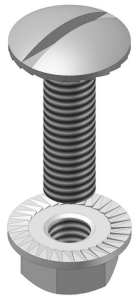

Flachrundkopfschraube mit Flanschmutter
I6VM