KLM125DSV
Charnière verticale pour KLM125

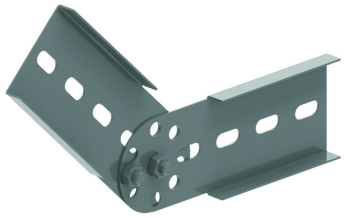

Coulisse au longeron extérieurement
Pré-assemblé.

Référence	Finition	↕ mm	↔ mm	→‖← mm	⇄ mm	kg/stk	⬚	Unité
KLM125DSV	SZ	96	20		434	0,931	2	STK
ZMKLM125DSV	DF	96	20		434	0,931	2	STK

Nombre minimal des boulons et des écrous: 4 p.

Légende de la finition
- SZ = Sendzimir
- DF = Defender

A fixer avec:

Boulon à collet (DIN 603)
RBK

Ecrou elargi (DIN 6923)
RM