HSMD
Pendart moyen-lourd double

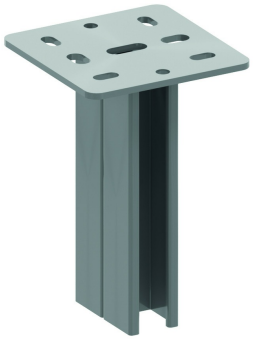

Profil de pendart: MP41.41 double
Plaque de tête soudée: 135x135 mm

Charge max.: 3500 daN
Epaisseur plaque de tête: 5 mm

Référence	↕ mm	↔ mm	→‖← mm	⇄ mm	kg/stk	⬚	Unité
HSMD200	200				1,600	15	STK
HSMD300	300				2,150	1	STK
HSMD400	400				2,650	1	STK
HSMD500	500				3,300	1	STK
HSMD600	600				3,900	1	STK
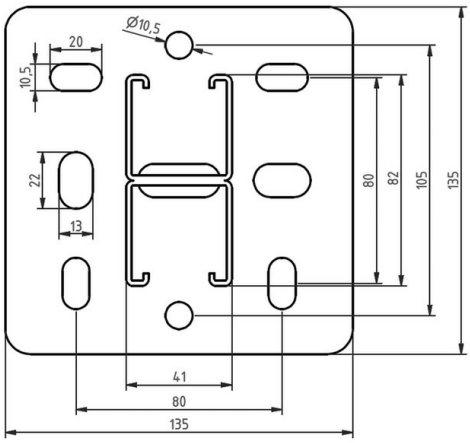
Pour la fixation des consoles de chaque côté du pendart.
Plaque taraudée PNP10 et vis metaux B10.30 à utiliser.
Embout de protection en PVC jaune: DOP41.82