HDHSMD

Стойка потолочная двойная

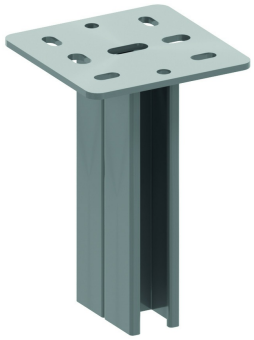

2x Профиль: MP41.41
С приваренной опорной пластиной: 135x135 мм

По запросу: Длина 2000мм
Максимальная нагрузка: 3500 кг
Толщина опорной пластины: 5 мм

Стандартное исполнение	Горячее цинкование
Вариант исполнения PE	Duplex

HD	Артикул	↕ мм	↔ мм	→‖← мм	⇄ мм	kg/stk	⬚	Наличие на складе	Ед. изм.
-	**HDHSMD800**	800				4,900	1	X	STK
-	**HDHSMD1000**	1000				6,000	1	X	STK
-	**HDHSMD1200**	1200				7,200	1	X	STK
-	**HDHSMD1500**	1500				9,000	1	X	STK

Для односторонней и двусторонней фиксации консолей.
Используются фасонная гайка PNP10 и болт с шестигранной головкой B10.30.
Защитный колпачок из желтого ПВХ: DOP41.82.